Maison bi-familiale

153.91m² 4 Chambre(s)
Dillingen

955 000€

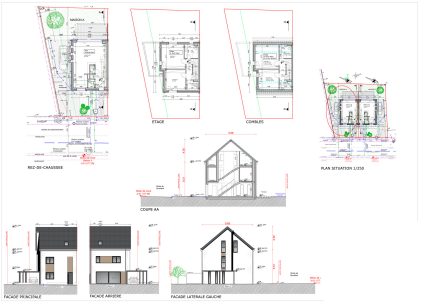

DESCRIPTION DU BIEN

Nous vous présentons 1projet pour 1 maison unifamiliale jumelée de 153,91m² sans contrat de construction.Mesures détaillées autorisées :Au REZ-DE-JARDIN, une superficie de 50,78m².Hall d'entrée = 3,95m².WC séparé n°1 = 1,48m².Cuisine équipée = 12,75m².Salon-séjour avec accès terrasse = 28,74m².+ Terrasse = 17,52m²+ Jardin.+ Emplacement extérieur privatif latéral avec carport pour 1 véhicule = 22,00m². A L'ETAGE, une superficie de 51,58m².Hall = 4,42m².Chambre n°1 = 20,81m².Chambre n°2 = 15,52m².Salle de bain n°1 = 6,76m².Buanderie wc séparé n°2 = 4m². Au 2ème ETAGE sous les combles, une superficie de 51,55m² (dont 30,21m² supérieure à 2,2m en hauteur sous plafond).Hall = 4,60m².Chambre n°3 = 21,50m² (dont (14,03m² sup à 2,2m HSP).Chambre n°4 = 15,33m² (dont 9,07m² sup à 2,2m HSP).Salle de douche n°2 = 6,03m² (dont 2,46m² sup à 2,2m HSP).Débarras = 4,09m² (dont 0,36m² sup à 2,2m HSP).Les mesures basées sur les plans sont données à titre indicatif.

PASSEPORT ÉNERGÉTIQUE

CARACTÉRISTIQUES

Nombre de pièces : -
Nb. de chambre(s) : 4
Surface : 153.91m²
Nb. de sdb : 1
Cuisine équipée : Oui

Progimmo

102, route de Bascharage L-4513
621 35 21 21
info@progcom.lu
https://www.progimmo.lu/detail-347